



Window & Door System.

**CỬA NHÔM VIỆT MINH LONG**

CỬA NHÔM DÀNH CHO NGƯỜI KỸ TÍNH

○○○

# COMPANY **PROFILE**

**CÔNG TY TNHH SX TM XD CK VIỆT MINH LONG**



Window & Door System.

## DANH MỤC HỒ SƠ

Thư ngỏ	05
Về chúng tôi Việt Minh Long	06
Tầm nhìn, Sứ mệnh và Giá trị cốt lõi	08
Lịch sử hình thành & phát triển	10
Năng lực nhân sự	12
Năng lực gia công	18
Năng lực thi công	23
Giải pháp Cửa nhôm tiêu biểu	64
5 Lý do chọn Việt Minh Long	72
Quy trình cung cấp Cửa Việt Minh Long	73
Lợi ích khác biệt khi chọn Việt Minh Long	74
Đối tác và Khách hàng	75

“Tiếp xúc với những khách hàng kỹ tính, với tôi, không phải là áp lực mà là cơ hội. Cơ hội để học hỏi, để nâng cao kỹ năng, để hoàn thiện bản thân mỗi ngày. Bởi khi làm hài lòng được những khách hàng kỹ tính, đó chính là minh chứng rõ ràng nhất cho năng lực và cũng là thước đo thành công của cả tôi và công ty.”



GIÁM ĐỐC ĐIỀU HÀNH  
**BÙI VĂN LIÊM**

**VIỆT MINH LONG**  
CỬA CAO CẤP DÀNH CHO NGƯỜI KỸ TÍNH



Kính gửi Quý khách hàng !  
Công ty TNHH Sản Xuất Thương Mại Xây Dựng Cơ Khí Việt Minh Long xin gửi tới Quý Khách hàng lời chào trân trọng và lời chúc sức khỏe, hưng thịnh!

Với hơn 12 năm kinh nghiệm trong lĩnh vực tư vấn thiết kế – sản xuất – thi công lắp đặt cửa nhôm cao cấp, Việt Minh Long tự hào là đơn vị tiên phong, đồng hành cùng hàng trăm công trình từ nhà ở, biệt thự đến các dự án thương mại – công nghiệp trên toàn quốc. Chúng tôi không ngừng nỗ lực nâng cao chất lượng sản phẩm – dịch vụ để phục vụ những khách hàng kỹ tính nhất, với triết lý phát triển bền vững.

### "CỬA NHÔM VIỆT MINH LONG - CỬA NHÔM DÀNH CHO NGƯỜI KỸ TÍNH"

#### 1. Con người là cốt lõi – Tạo nên giá trị công trình

Tại Việt Minh Long, máy móc hiện đại chỉ là công cụ, còn con người mới là linh hồn của chất lượng:

- Đội ngũ kỹ thuật viên dày dặn kinh nghiệm, làm việc với tinh thần trách nhiệm và sự tận tâm nghề nghiệp.
- Chúng tôi không chỉ thi công cửa – mà chăm chút từng chi tiết như thể đang tạo nên một phần linh hồn của ngôi nhà.

#### 2. Kỹ thuật là gốc – Chất lượng là chuẩn – Uy tín là đích

Mỗi sản phẩm của Việt Minh Long là kết tinh của kỹ thuật chính xác, quy trình nghiêm ngặt và cam kết rõ ràng:

- Gia công bằng hệ thống máy CNC chuẩn châu Âu – độ chính xác lên tới 99%.
  - Phụ kiện và vật tư 100% chính hãng, đồng bộ tuyệt đối – đảm bảo công năng, độ bền và sự xứng đáng với chi phí đầu tư.
  - Áp dụng quy trình kiểm soát 7 bước, giám sát chặt chẽ từ khảo sát – sản xuất – lắp đặt đến bàn giao.
- Chúng tôi tin rằng: Giữ vững chữ tín với khách hàng chính là con đường phát triển bền vững nhất.

#### 3. Vượt giới hạn thi công – Biến mọi ý tưởng thành hiện thực

Không chỉ là thi công tiêu chuẩn, Việt Minh Long là đối tác lý tưởng cho những thiết kế đòi hỏi kỹ thuật phức tạp:

- Cửa nhôm uốn vòm, thông tầng khổ lớn, mặt dựng kiến trúc đặc biệt, hình khối phi tiêu chuẩn...
- Hợp tác chặt chẽ cùng kiến trúc sư, chủ đầu tư để cá nhân hóa từng bộ cửa – không chỉ đúng bản vẽ, mà đúng tinh thần công trình.

-> Khách hàng kỹ tính luôn muốn khác biệt – và Việt Minh Long chính là nơi hiện thực hóa điều đó.

#### 4. Tận tâm như xây ngôi nhà của chính mình

Chúng tôi thi công với tâm thế như đang kiến tạo chính tổ ấm của mình:

- Khảo sát kỹ lưỡng – đo đạc chính xác – lắp đặt tỉ mỉ đến từng chi tiết.
- Không thỏa hiệp với sai sót – không giao đi sản phẩm chưa đạt chuẩn.
- Bàn giao không chỉ là một bộ cửa – mà là niềm tin được giữ trọn trong từng cánh cửa.

Việt Minh Long cam kết

- Sản phẩm và dịch vụ của chúng tôi luôn đáp ứng được các tiêu chuẩn chất lượng cao nhất trong ngành.
- Luôn đặt lợi ích khách hàng lên hàng đầu và cung cấp cho khách hàng giá trị tốt nhất
- Chú trọng đến các tiêu chí an toàn và bảo vệ môi trường trong sản xuất và cung cấp sản phẩm.

Một lần nữa, xin chân thành cảm ơn Quý khách hàng đã tin tưởng và quan tâm các sản phẩm và dịch vụ của Việt Minh Long. Chúng tôi rất mong muốn được hợp tác lâu dài và mang lại sự thành công cho Quý khách hàng.

Trân Trọng!

VỀ CHÚNG TÔI

# VIỆT MINH LONG

**VML**<sup>®</sup>  
Window & Door System.

CÔNG TY TNHH SX TM XD CK VIỆT MINH LONG được thành lập từ tháng 9 năm 2013. Trải qua hơn 12 năm xây dựng và phát triển, Việt Minh Long đã vươn lên trở thành một trong những doanh nghiệp hàng đầu tại Việt Nam trong lĩnh vực cung cấp giải pháp cửa nhôm kính cao cấp – từ tư vấn, thiết kế, sản xuất đến thi công lắp đặt trọn gói.

Tên công ty

## CÔNG TY TNHH SẢN XUẤT THƯƠNG MẠI XÂY DỰNG CƠ KHÍ VIỆT MINH LONG

- **Số CNDKKD**  
0312451336
- **Đại diện PL**  
Ông Bùi Văn Liêm - Giám đốc
- **Trụ sở chính**  
Tầng 04, Công Viên Phần Mềm Quang Trung, Số 01 Tô Ký, Phường Trung Mỹ Tây, TP.HCM
- **Nhà máy**  
Số 10, Vĩnh Phú 33, Phường Lái Thiêu, Thành Phố Hồ Chí Minh
- **Điện thoại**  
0935 66 66 11
- **Email:**  
info@cuavietminhlong.com
- **Website**  
cuanhomvietminhlong.com - vietminhlong.com

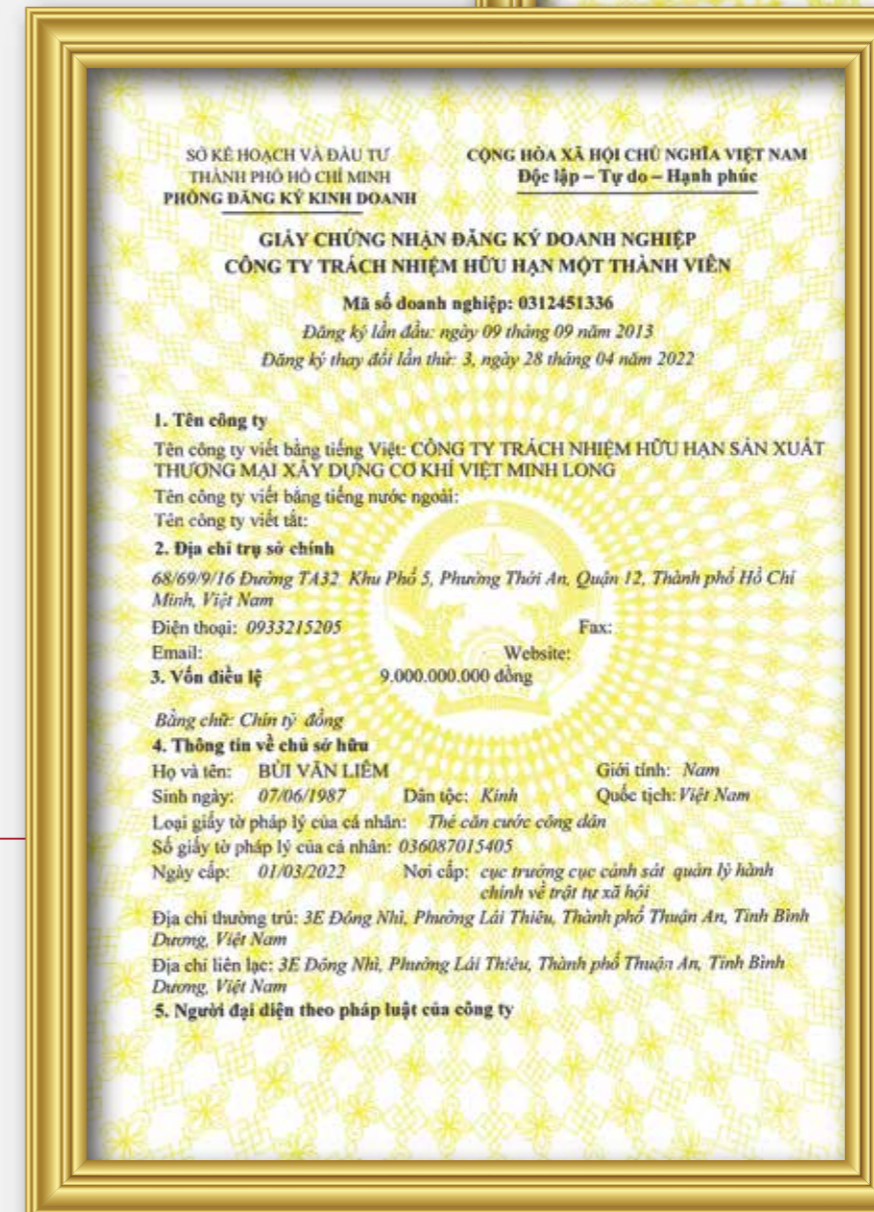

TẦM NHÌN, SỨ MỆNH

# GIÁ TRỊ CỐT LÕI



## TRIẾT LÝ KINH DOANH

Lấy khách hàng làm trọng tâm phát triển ”



## TẦM NHÌN

Giải quyết nỗi đau cho khách hàng bằng chính sự trân trọng và trách nhiệm với từng công trình/ dự án được nhận ”



## SỨ MỆNH

Xây dựng Việt Minh Long trở thành một doanh nghiệp phát triển bền vững trong lĩnh vực nhôm kính, tạo sân chơi cho người tài và góp phần phụng sự cho xã hội ”



# VIỆT MINH LONG



Việt Minh Long là đơn vị sản xuất cửa nhôm kính uy tín bậc nhất, nổi tiếng với giá trị cốt lõi về chất lượng sản phẩm đạt tiêu chuẩn cao và liên tục nâng cấp công nghệ sản xuất.



### 01. LINH HOẠT

Khả năng thích ứng và đổi mới trong sản xuất và kinh doanh.



### 02. HIỆU QUẢ

Tối ưu hóa quy trình và sản phẩm để mang lại giá trị cao cho khách hàng.



### 03. TẬN TÂM

Luôn lắng nghe, thấu hiểu và đáp ứng tốt nhất nhu cầu của khách hàng, đối tác và cộng đồng.

## LỊCH SỬ HÌNH THÀNH & PHÁT TRIỂN



### Window & Door System.

CÔNG TY TNHH SX TM XD CK VIỆT MINH LONG được thành lập từ tháng 9 năm 2013. Trong hơn 12 năm xây dựng và phát triển Việt Minh Long đã trở thành một trong những doanh nghiệp cung cấp các giải pháp cửa nhôm kính hàng đầu Việt Nam.

### 2011-2013

**Năm 2011:** Thành lập hộ kinh doanh Việt Minh Long với 10 lao động sản xuất - kinh doanh.

**Năm 2013:** Thành lập Công ty TNHH SX TM XD CK Việt Minh Long với hơn 20 lao động hoạt động sản xuất - thi công và đội ngũ nhân viên kinh doanh.

### 2014-2017

**Năm 2014:** Ký kết thi công và hoàn thành các chuỗi dự án Thế Giới Di Động, Con Cung, Điện Máy Xanh, Phúc Long Tea & Coffee, Chuỗi siêu thị xe máy Thanh Vương Phát,...

**Năm 2017:** Nâng cấp nhà xưởng diện tích 500m<sup>2</sup>. Với hơn 25 lao động sản xuất - thi công và đội ngũ nhân viên kinh doanh.

### 2018-2019

**Năm 2018:** Tiếp tục mở rộng thị trường, Xây dựng đội ngũ nghiên cứu và phát triển đưa đến khách hàng những sản phẩm chất lượng, độc đáo, an toàn và tiện ích hơn.

**Năm 2019:** Nâng cấp nhà máy diện tích 1000 m<sup>2</sup>. Với hơn 50 đội ngũ nhân sự. Đầu tư các máy móc hiện đại theo tiêu chuẩn Châu Âu

### 2020-2022

**Năm 2020:** Hợp tác với các Công ty sản xuất lớn trên thị trường MAXPRO.JP, CIVRO,...

**Năm 2022:** Mở rộng thị trường phân khúc cao cấp với dòng sản phẩm của nhôm ALUPROF, MAXPRO.JP,...

### 2023

**Năm 2023:** Nâng cấp nhà máy diện tích 2000 m<sup>2</sup>, đầu tư hệ thống máy móc thiết bị tân tiến nhất. Với hơn 80 đội ngũ nhân sự. Đầu tư vào quy trình sản xuất chuẩn chỉnh, giám sát chặt chẽ.

### 2024-NAY

**Năm 2024:** Tập trung xây dựng và phát triển nguồn nhân lực vừa có chuyên môn cao, vừa tận tâm trong phục vụ, nhằm đáp ứng tốt hơn yêu cầu của khách hàng. Song song đó, nâng cấp hệ thống vận hành để đủ năng lực triển khai những công trình quy mô lớn, tiêu chuẩn khắt khe và yêu cầu kỹ thuật phức tạp.

**Năm 2025 - nay:** Ký kết nhà phân phối & trung tâm sản xuất nhôm cầu CIVRO

# NĂNG LỰC NHÂN SỰ

Với mục tiêu phát triển bền vững dựa trên uy tín doanh nghiệp, Việt Minh Long luôn chú trọng đào tạo và nâng cao năng lực đội ngũ nhân sự, xây dựng một tập thể vừa giỏi chuyên môn, vừa tận tâm phục vụ. Tất cả nhằm mang đến cho khách hàng những sản phẩm và dịch vụ tốt nhất, xứng đáng với niềm tin đã trao.

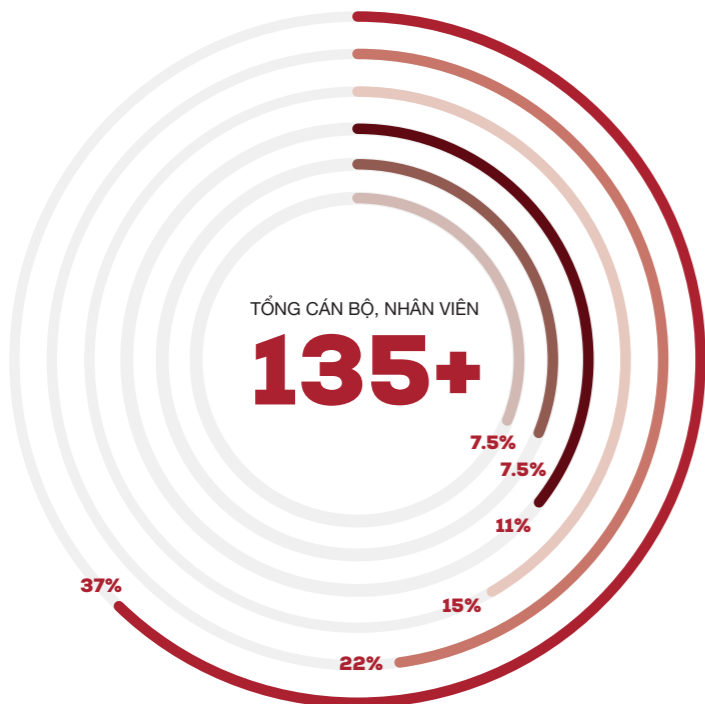

- 10** Đội ngũ Marketing & CSKH
- 10** Đội ngũ Kỹ thuật
- 15** Kế toán - Nhân sự
- 20** Đội ngũ kinh doanh
- 30** Đội ngũ sản xuất
- 50** Đội ngũ thi công



NHỮNG NHẬN SỰ  
**CHỦ CHỐT**



GIÁM ĐỐC ĐIỀU HÀNH  
**BÙI VĂN LIÊM**



GIÁM ĐỐC VẬN HÀNH  
**TRẦN THỊ THỦY TIÊN**



GIÁM ĐỐC TÀI CHÍNH  
**VƯƠNG THỊ HUẾ**



TP SẢN XUẤT  
**ĐẶNG TUẤN DŨNG**



TP THI CÔNG  
**TRẦN TIẾN DŨNG**



TP KỸ THUẬT  
**LÊ QUANG THIỆN**

# SƠ ĐỒ TỔ CHỨC

Sơ đồ tổ chức của Việt Minh Long được xây dựng theo định hướng tinh gọn – hiệu quả, với các phòng ban có chức năng và nhiệm vụ riêng biệt, phân quyền quản lý rõ ràng. Dù mỗi bộ phận đảm nhiệm một vai trò khác nhau, nhưng tất cả đều hướng đến mục tiêu chung: tạo ra một môi trường làm việc gắn kết, phối hợp nhịp nhàng và tương tác hiệu quả, nhằm tối ưu chất lượng sản phẩm – dịch vụ đến tay khách hàng.



## BAN GIÁM ĐỐC





## NĂNG LỰC GIA CÔNG

- Nhà máy gia công của Việt Minh Long có tổng diện tích lên tới 2.000 m<sup>2</sup>, được đầu tư hệ thống máy móc – thiết bị CNC công nghệ châu Âu hiện đại, đảm bảo độ chính xác và chất lượng gia công vượt trội.
- Với công suất trung bình 5.000 m<sup>2</sup> cửa mỗi tháng, tương đương khoảng 20 công trình/tháng, Việt Minh Long hoàn toàn đủ năng lực sản xuất những sản phẩm chất lượng cao – đẳng cấp – đáp ứng các tiêu chuẩn kỹ thuật khắt khe của các công trình trọng điểm và quy mô lớn.

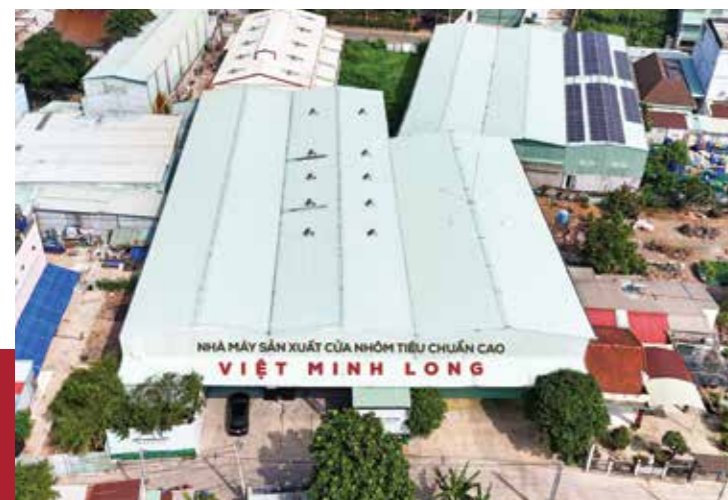

❖ QUY MÔ NHÀ MÁY  
**2000** m<sup>2</sup>

❖ SẢN LƯỢNG  
**5000**  
m<sup>2</sup> cửa/Tháng

~ **20**  
Công trình/Tháng

Việt Minh Long là đối tác chiến lược hàng đầu của nhiều thương hiệu nhôm cao cấp như: YKK AP (Nhật Bản), CIVRO (Thương hiệu nhôm toàn cầu), MAXPRO.JP, PONZIO (Ý),... Với hệ thống máy móc hiện đại và đội ngũ kỹ thuật viên lành nghề, chúng tôi có đầy đủ năng lực và điều kiện gia công các hệ nhôm cao cấp, đáp ứng tiêu chuẩn khắt khe cả về kỹ thuật, thẩm mỹ và độ bền cho mọi công trình.



## ❖ TRUNG TÂM GIA CÔNG UỐN VÒM

Việt Minh Long là trung tâm gia công uốn vòm tiêu chuẩn hàng đầu khu vực phía Nam, sở hữu hệ thống máy móc tự động hiện đại cùng đội ngũ kỹ thuật viên giàu kinh nghiệm và chuyên môn cao trong lĩnh vực nhôm kính.



## ❖ HỆ THỐNG MÁY MÓC - THIẾT BỊ GIA CÔNG

Việt Minh Long đầu tư mạnh mẽ vào máy móc thiết bị, cải tiến về công nghệ để luôn đáp ứng được các yêu cầu kỹ thuật phức tạp nhất. Sở hữu một đội ngũ kỹ thuật giàu kinh nghiệm, giỏi chuyên môn kết hợp với những trang thiết bị tiên tiến nhất giúp chúng tôi đưa ra các sản phẩm tối ưu, mang lại hiệu quả về công năng sử dụng, tiết kiệm chi phí, bảo đảm an toàn cho người lao động.



STT	TÊN THIẾT BỊ	SỐ LƯỢNG
1	Máy ép góc	5
2	Máy cắt 2 đầu CNC tự động	2
3	Máy cắt 1 đầu	1
4	Máy phay khoá CNC tự động	2
5	Máy uốn vòm cửa nhôm	2
6	Máy cắt chân vòm	1
7	Máy cắt nẹp CNC tự động	2
8	Máy đột dập	5
9	Hệ thống khung Test cửa	1
10	Máy phay đổ	1
11	Hệ thống bơm hơi	1
12	Máy nén khí	3
13	Máy cắt ngang thanh nhôm	1
14	Máy khoan đứng	2
15	Máy khoan điện	4
16	Máy mài	1
17	Máy nén và đục lỗ thanh nhôm	3
18	Máy kéo vòm	1

## ❖ QUY TRÌNH SẢN XUẤT

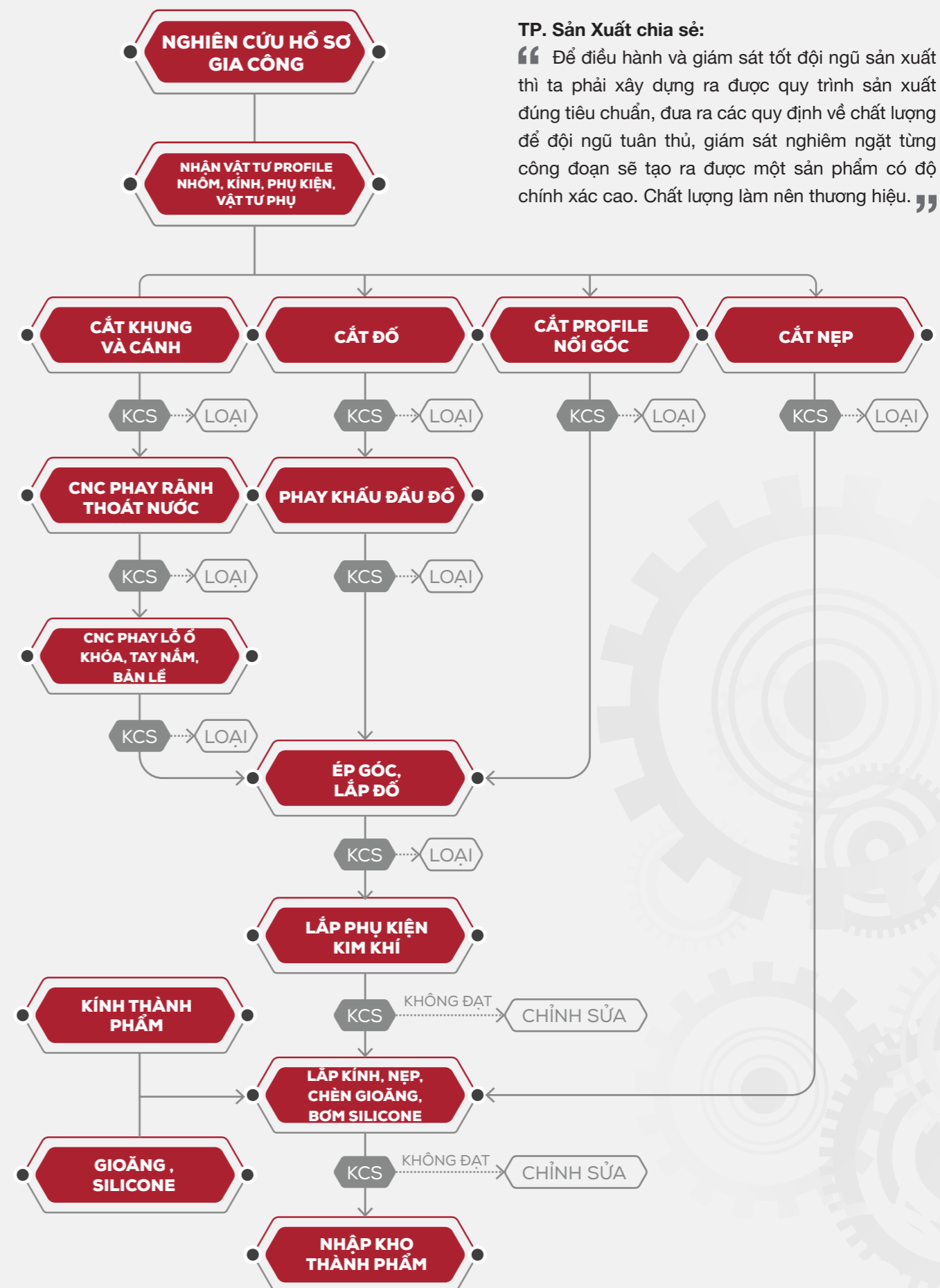



## NĂNG LỰC THI CÔNG

Với đội ngũ thi công dày dặn kinh nghiệm, am hiểu sâu về các kỹ thuật lắp đặt hệ nhôm cao cấp, Việt Minh Long đã khẳng định uy tín qua hơn 12 năm hoạt động:

- 4000 + công trình đã được thi công hoàn thiện.
- 10.000+ khách hàng đã tin tưởng lựa chọn.
- Thực hiện nhiều dự án quy mô lớn, dinh thự, biệt thự, villa và nhà phố tại các khu vực: TP.HCM, Bình Dương, Đồng Nai, Vũng Tàu, Bình Thuận, Nha Trang, Phú Yên...

GIA CÔNG TẠI NHÀ MÁY  
**VIỆT MINH LONG**

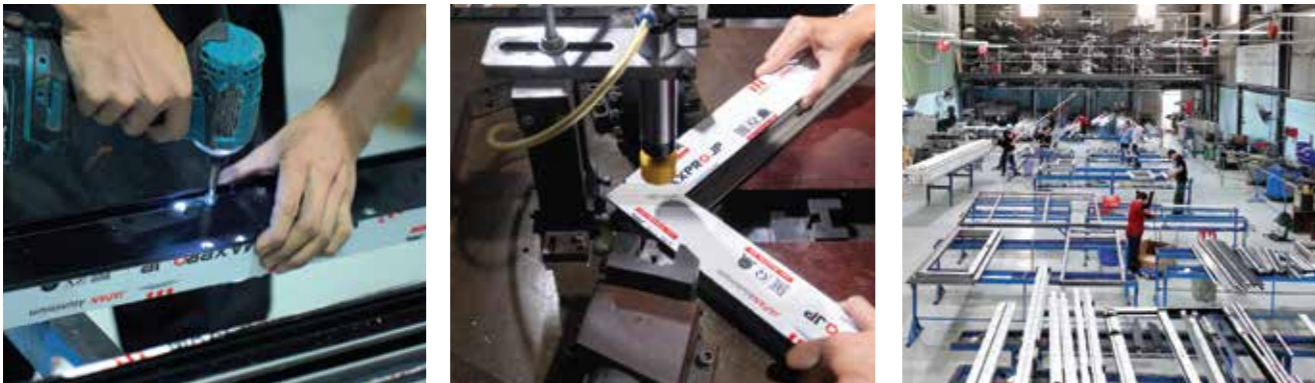

**4000+**  
CÔNG TRÌNH

**10.000+**  
TIẾP XÚC VÀ TƯ VẤN KHÁCH HÀNG

**19+**  
TỈNH, THÀNH PHỐ





Window & Door System.

# CÔNG TRÌNH TIÊU BIỂU

01

KHU VỰC  
MIỀN TÂY - TP. HCM

## BIỆT THỰ NGHỈ DƯỠNG CỦA CHỦ TỊCH THẾ GIỚI DI ĐỘNG

Địa chỉ: Long An  
Sản phẩm: cửa nhôm đồng bộ  
Việt Minh Long tư vấn và thi công





Công trình được thiết kế theo hướng hiện đại, để kết hợp với nhu cầu nghỉ dưỡng, công trình sử dụng rất nhiều hệ cửa lùa slim với kích thước lớn, và giải pháp cửa được sử dụng ở công trình đều được tư vấn riêng biệt và giải pháp độc nhất.



## CÔNG TRÌNH LÂU ĐÀI ĐỒNG THÁP

**Địa chỉ:** Đồng Tháp  
**Sản phẩm:** cửa nhôm đồng bộ  
**Việt Minh Long** tư vấn và thi công  
**Quy mô:** 4500 m<sup>2</sup> - 1 Trệt 2 lầu



### Phong cách cổ điển

Với phong cách thiết kế cổ điển đến từ Châu Âu, các hệ cửa được sử dụng tại công trình là cửa nhôm uốn vòm kết hợp cùng kính nan hoa đồng, cửa sổ và kính uốn cong theo độ cong của phần đỉnh tháp lâu đài, tạo nên một sự sang trọng - uy nghiêm khi đến công trình.



## GIA ĐỊNH GROUP

**Địa chỉ:** Quận 2, TP. HCM  
**Quy mô:** 8 Tầng  
**Sản phẩm:** cửa nhôm đồng bộ  
**Việt Minh Long** tư vấn và thi công



## BIỆT THỰ TÂN XUÂN

Địa chỉ: TP.HCM

Quy mô: 1 trệt 3 lầu

Sản phẩm: cửa nhôm đồng bộ **Việt Minh Long** tư vấn và thi công



## CÔNG TRÌNH BIỆT THỰ CỬ CHI

Địa chỉ: Củ Chi - TP.HCM

Diện tích: 3500 m<sup>2</sup>

Quy mô: 1 trệt 1 lầu

Sản phẩm: cửa nhôm đồng bộ **Việt Minh Long** tư vấn và thi công

*Thiết kế hiện đại*

Sử dụng các hệ cửa đi và vách kính có kích thước lớn, kết hợp cùng cửa kính hộp rèm, điều khiển tự động.



## BIỆT THỰ QUẬN 2

Địa chỉ: TP.HCM

Quy mô: 1 trệt 2 lầu

Sản phẩm: cửa nhôm đồng bộ **Việt Minh Long** tư vấn và thi công

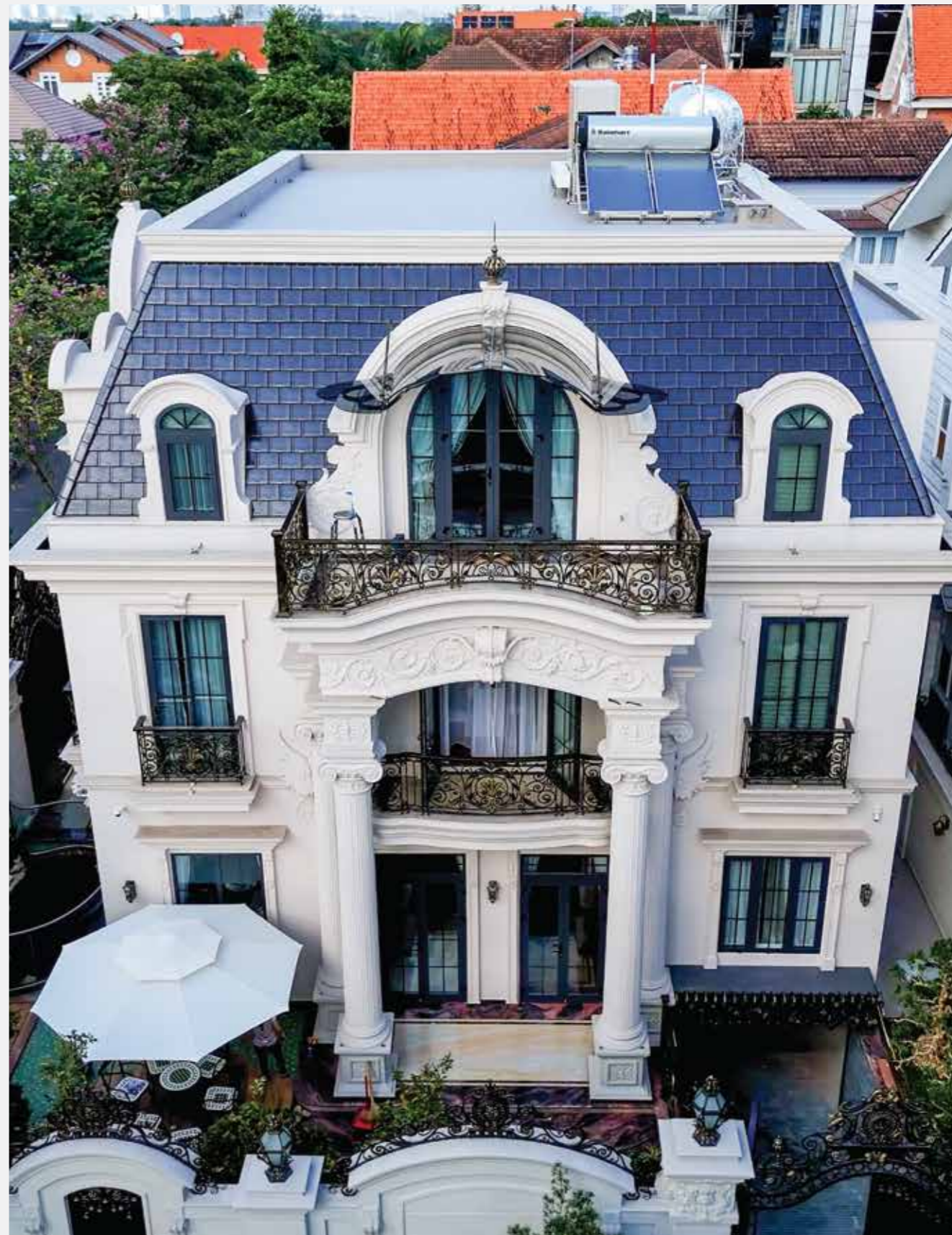

## BIỆT THỰ KIÊN GIANG

**Địa chỉ:** Rạch giá - Kiên Giang

**Quy mô:** 1 trệt 1 lầu 1 tầng mái

**Sản phẩm:** cửa nhôm đồng bộ **Việt Minh Long** tư vấn và thi công



## BIỆT THỰ NHÀ PHỐ

**Địa chỉ:** Tân Bình - TP.HCM

**Quy mô:** 1 trệt 3 lầu

**Sản phẩm:** cửa nhôm đồng bộ **Việt Minh Long** tư vấn và thi công



## BIỆT THỰ CẦN THƠ

Địa chỉ:

Cồn Khương - Cần Thơ

Quy mô: 1 trệt 2 lầu

Sản phẩm: cửa nhôm đồng bộ  
bộ Việt Minh Long tư vấn và  
thi công



## BIỆT THỰ NHÀ PHỐ

Địa chỉ: Bình Tân - TP.HCM

Quy mô: 1 trệt 4 tầng 1 tầng thượng

Sản phẩm: cửa nhôm đồng bộ Việt Minh Long tư vấn và thi công



## TÒA NHÀ VĂN PHÒNG SUNRISE OFFICE BUILDING

**Địa chỉ:** Quận 12 - TP.HCM

**Sản phẩm:** Hệ mặt dựng đồng bộ

**Việt Minh Long** tư vấn và thi công



### BIỆT THỰ DK HOUSE

**Địa chỉ:** Quận 7 - TP.HCM

**Phong cách:** Tân cổ điển Châu Âu

**Việt Minh Long** tư vấn và thi công



## SHOWROOM

# YAMAHA THANH VƯƠNG PHÁT 8

**Địa chỉ:** Tân Uyên - Bình Dương

**Sản phẩm:** Hệ mặt dựng đồng bộ

**Việt Minh Long** tư vấn và thi công



# HAPPY VILLA

**Địa chỉ:** Hóc môn - TP.HCM

**Phong cách:** Hiện đại

**Sản phẩm:** cửa nhôm đồng bộ **Việt Minh Long** tư vấn và thi công





Window & Door System.

# CÔNG TRÌNH TIÊU BIỂU

02



## KHU VỰC MIỀN ĐÔNG

### BIỆT THỰ NGHỈ DƯỠNG LONG THÀNH

**Địa chỉ:** Đồng Nai

**Diện tích:** 2000 m<sup>2</sup>

**Quy mô:** 3 khu nhà ở cho gia đình con cái, 1 khu nhà ở cho ông bà, 1 khu nhà ở bố mẹ.

**Sản phẩm:** cửa nhôm đồng bộ

**Việt Minh Long** tư vấn và thi công



*Hòa hợp cùng thiên nhiên*



## BIỆT THỰ BIÊN HÒA

**Địa chỉ:** Đồng Nai

**Quy mô:** 1 trệt 3 lầu

**Sản phẩm:** cửa nhôm đồng bộ

**Việt Minh Long** tư vấn và thi công

### *Phong cách Tân cổ điển*

Với lối thiết kế tân cổ điển, nên việc kết hợp các hệ cửa uốn vòm tại công trình là điều hết sức hợp lý tại đây, đặc biệt là bộ cửa thông tầng có kích thước cao lên đến 7m.

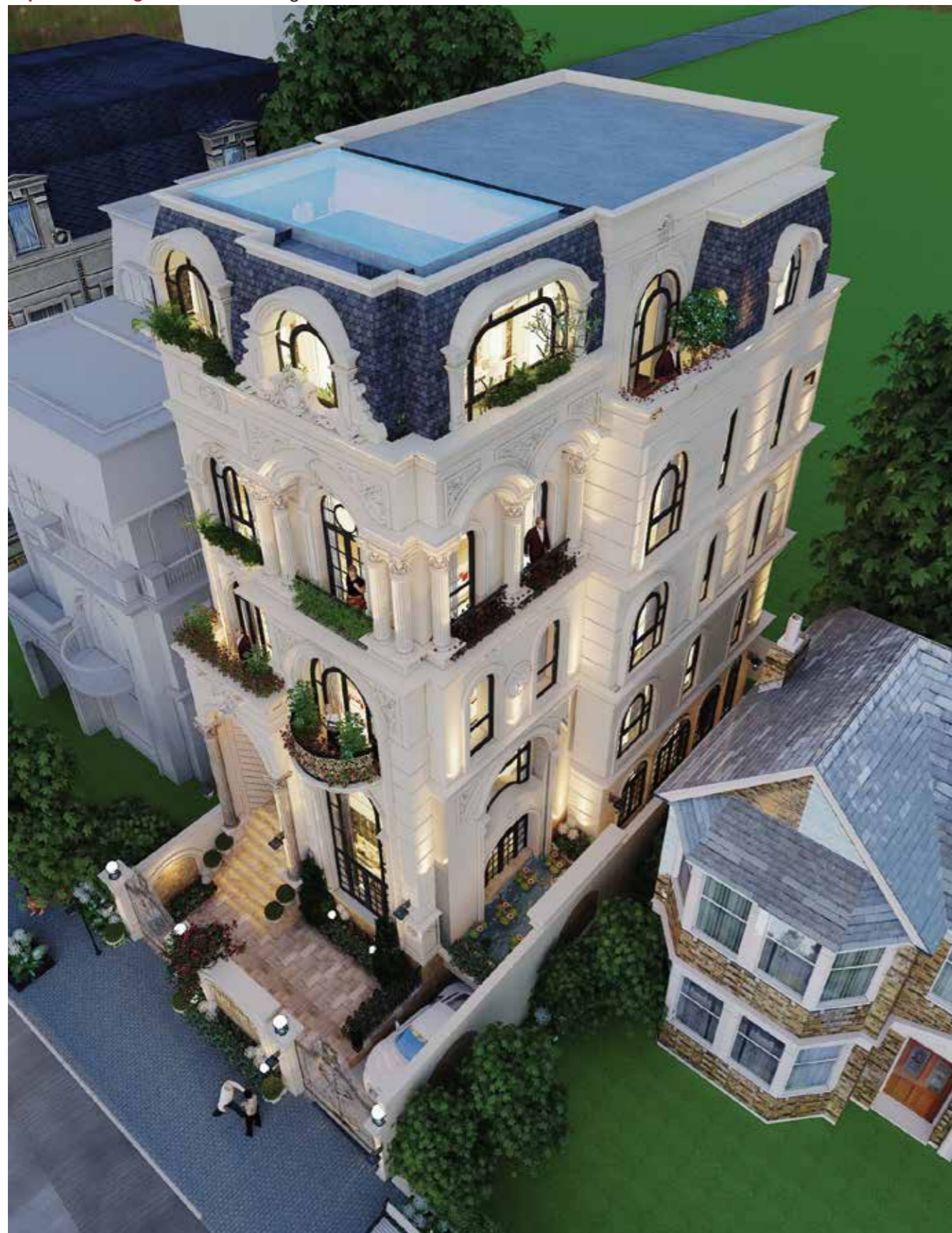

## BIỆT THỰ THÙY TRANG XUÂN LỘC

**Địa chỉ:** Xuân Lộc - Đồng Nai

**Phong cách:** Tân cổ điển

**Sản phẩm:** cửa nhôm đồng bộ **Việt Minh Long** tư vấn và thi công





## BIỆT THỰ SÂN VƯỜN BÌNH PHƯỚC

**Địa chỉ:** Bù Gia Mập - Bình Phước  
**Sản phẩm:** cửa nhôm đồng bộ  
**Việt Minh Long** tư vấn và thi công



## BIỆT THỰ NHÀ VƯỜN MS HOA

Địa chỉ: Đồng Nai  
Diện tích: 2000 m<sup>2</sup>  
Sản phẩm: cửa nhôm đồng bộ  
Việt Minh Long tư vấn và thi công



Window & Door System.

# CÔNG TRÌNH TIÊU BIỂU

03



## KHU VỰC MIỀN ĐÔNG TRUNG BỘ

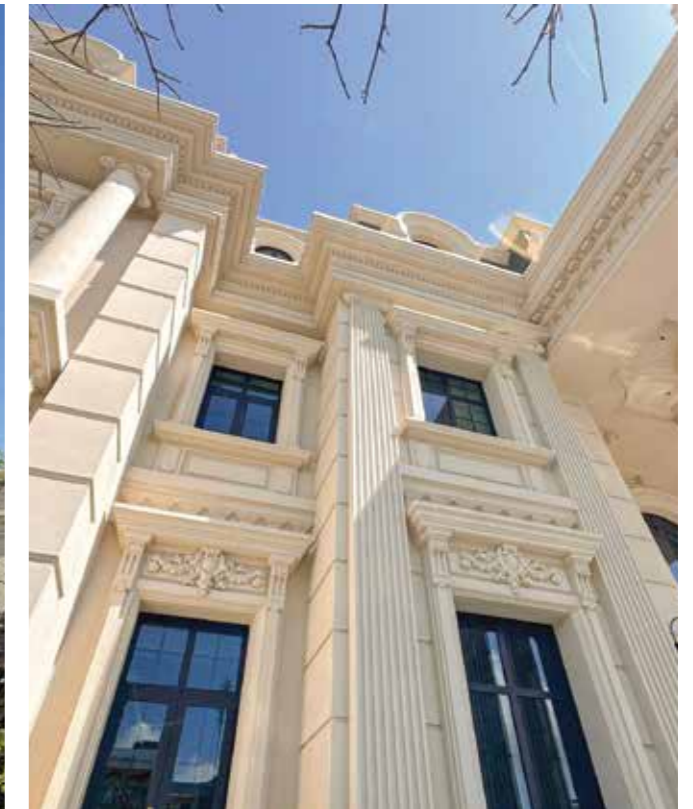

## DINH THỰ AN CHATEAU

**Địa chỉ:** Tuy Hoà - Phú yên  
**Sản phẩm:** cửa nhôm đồng bộ  
**Việt Minh Long** tư vấn và thi công  
**Quy mô:** 4200 m<sup>2</sup> - 1 Trệt 2 lầu

### *Phong cách Tân cổ điển*

Công trình được thiết kế theo phong cách tân cổ điển đến từ Châu Âu, màu sắc chủ đạo là màu vàng kem. Được kết hợp và sử dụng các hệ cửa đi và cửa sổ ẩn bản lề, giúp tối ưu sự an toàn và vẻ đẹp khi sử dụng, ngoài ra còn các hệ cửa có thiết kế đặc biệt như cửa đi thông tầng uốn vòm, cửa xếp tự động 4 cánh, tất cả đều sử dụng màu đen và phụ kiện đồng bộ giúp tăng tính thẩm mỹ và sự huyền bí dành cho dinh thự.





## CÔNG TRÌNH VILLA ĐÔI ROMANTIC

**Địa chỉ:** Nha Trang  
**Quy mô:** 1 trệt 3 lầu  
**Sản phẩm:** cửa nhôm đồng bộ  
**Việt Minh Long** tư vấn và thi công



### *Phong cách hiện đại*

Sử dụng nhiều hệ cửa đi và cửa sổ mở lùa giúp tối ưu tầm nhìn, tiết kiệm không gian thu hút ánh sáng, từ bên trong vẫn có thể ngắm và quan sát tốt không gian bên ngoài.



## CÔNG TRÌNH BIỆT THỰ SALY BEAUTY

**Địa chỉ:** Nha Trang  
**Quy mô:** 1 trệt 4 lầu  
**Sản phẩm:** cửa nhôm đồng bộ  
**Việt Minh Long** tư vấn và thi công



### *Phong cách Tân cổ điển*

Với phong cách thiết kế theo hướng tân cổ điển, công trình sử dụng các hệ cửa đi, cửa sổ mở quay kết hợp cùng với độ cong của uốn vòm và mái kính, tạo nên sự mềm mại nhưng không kém phần hùng vĩ cho công trình.



## CÔNG TRÌNH **SUNSHINE VILLA**

Địa chỉ: Nha Trang

Quy mô: 1 trệt 3 lầu

Sản phẩm: cửa nhôm đồng bộ

Việt Minh Long tư vấn và thi công

### *Phong cách Tân cổ điển*

Với thiết kế tân cổ điển theo xu hướng lãng mạn và ấm áp, cửa sử dụng tại công trình là các giải pháp ôm theo thiết kế của công trình, tạo nên sự mềm mại.



# BIỆT THỰ DIÊN TOÀN

Địa chỉ: Nha Trang

Phong cách: Tân cổ điển kiểu Pháp

Quy mô: 1 trệt 2 lầu

Sản phẩm: cửa nhôm đồng bộ Việt Minh Long tư vấn và thi công



## BIỆT THỰ MAILIDA HOTTEL

**Địa chỉ:** TP. Đà Lạt - Lâm Đồng

**Phong cách:** Phong cách Tân cổ điển (Neo-Classical)

**Sản phẩm:** cửa nhôm đồng bộ **Việt Minh Long** tư vấn và thi công



## VILLA HÀ TĨNH

**Địa chỉ:** Hà Tĩnh

**Phong cách:** Hiện Đại

**Sản phẩm:** cửa nhôm đồng bộ **Việt Minh Long** tư vấn và thi công





THI CÔNG TẠI CÔNG TRÌNH  
**VIỆT MINH LONG**





## ALUMINUM DOOR SOLUTIONS

- Với hơn 12 năm kinh nghiệm trong ngành cửa nhôm kính, Việt Minh Long am hiểu sâu sắc ưu – nhược điểm của từng hệ cửa trên thị trường: từ thiết kế, công nghệ, đến phụ kiện và vật tư phụ trợ.
- Dựa trên nền tảng đó, chúng tôi chọn lọc và giới thiệu đến khách hàng những sản phẩm ưu việt – giá trị thực – bền bỉ – an toàn tuyệt đối, đồng thời vẫn đảm bảo tính thẩm mỹ hiện đại và tinh tế trong từng chi tiết.
- Không dừng lại ở sản xuất – thi công, Việt Minh Long luôn tiên phong nghiên cứu và cập nhật xu hướng công nghệ mới, ứng dụng các giải pháp tiên tiến toàn cầu để mang đến cho khách hàng lựa chọn tối ưu nhất về công năng, thẩm mỹ và trải nghiệm sử dụng.



**CIVRO.**  
Windows & Facade System

Thương hiệu nổi tiếng toàn cầu



**YKK AP**  
Quality inspires<sup>®</sup>

Tinh Hoa Nhật Bản



**ROMADIO**  
Italy design since 1981

Cửa nhôm Thương hiệu Ý



**MAXPRO.JP**  
JAPAN Aluminium

Cửa nhôm Thương hiệu Nhật Bản



**ALUPROF**  
ALUMINIUM SYSTEMS

Cửa nhôm 100% Nhập khẩu Châu Âu

## GIẢI PHÁP CIVRO

### CỬA NHÔM CAO CẤP NHẬP KHẨU ĐỒNG BỘ TỪ TH NHÔM NỔI TIẾNG TOÀN CẦU



- CIVRO là giải pháp cửa nhôm cao cấp nhập khẩu đồng bộ nổi tiếng toàn cầu, với thiết kế sang trọng, khả năng cách âm – cách nhiệt vượt trội và tiêu chuẩn chất lượng nghiêm ngặt.
- Được ưa chuộng tại các thị trường khắt khe như Đức, Thụy Sĩ, Úc, Mỹ, Civro sở hữu hệ thống nhà máy hiện đại và quy trình kiểm soát chất lượng chặt chẽ, mang đến các sản phẩm đạt chuẩn quốc tế.



#### CIVRO – VẺ ĐẸP TINH TẾ, CÔNG NĂNG VƯỢT TRỘI

- Sản xuất theo tiêu chuẩn châu Âu, kiểm soát chặt chẽ từ vật liệu, bề mặt đến kết cấu kỹ thuật, đáp ứng trọn vẹn các tiêu chí: Bền – An toàn – Hiệu suất – Thẩm mỹ.
- Bề mặt hoàn thiện đẳng cấp, ứng dụng công nghệ sơn tiên tiến gồm xi mạ mờ (Matte Electrodeposition) đặc biệt là công nghệ sơn lắng đọng điện mờ độc quyền kết hợp với sơn gốc nước nhập khẩu cao cấp, giúp chống ăn mòn, chống phai màu, giữ độ bền và màu sắc ổn định ngay cả trong môi trường khắc nghiệt.
- Hệ nhôm đồng bộ toàn diện, kết hợp phụ kiện nhập khẩu chính hãng, đáp ứng đa dạng thiết kế: cửa lùa, cửa quay, cửa mở xếp gập, cửa thông tầng, mặt dựng kính...
- Công nghệ cách âm – cách nhiệt vượt trội nhờ thanh nhựa Polyamide chất lượng cao và gioăng EPDM, tối ưu khả năng tiết kiệm năng lượng, giữ không gian yên tĩnh và ổn định nhiệt độ.
- Thiết kế tinh giản – hiện đại, dễ dàng hòa hợp với nhiều phong cách kiến trúc, từ biệt thự, nhà phố đến các công trình thương mại cao cấp.
- CIVRO không chỉ là một hệ cửa – mà là giải pháp toàn diện cho những công trình đẳng cấp, nơi kỹ thuật và thẩm mỹ gặp nhau, tạo nên giá trị bền vững theo thời gian.



## TINH HOA NHẬT BẢN CHẤT LƯỢNG TOÀN CẦU



- Hệ nhôm YKK đến từ thương hiệu YKK AP (Yoshida Kogyo Kabushikigaisha) – tập đoàn hàng đầu Nhật Bản với hơn 80 năm kinh nghiệm trong lĩnh vực nhôm và phụ kiện xây dựng. Được biết đến với sự chính xác tuyệt đối, công nghệ đột phá, YKK đã trở thành lựa chọn hàng đầu cho những công trình đòi hỏi độ bền vượt thời gian và tính an toàn cao.



#### YKK – GIÁ TRỊ ĐẾN TỪ ĐỘ BỀN & KỸ THUẬT

- Công nghệ Nhật Bản chính xác tuyệt đối: Tất cả sản phẩm YKK được sản xuất theo dây chuyền tiêu chuẩn quốc tế, tối ưu hóa độ kín khít, khả năng chịu lực và chống biến dạng.
  - Lớp sơn phủ cao cấp: Ứng dụng công nghệ sơn tĩnh điện và anốt hóa tiên tiến, chống ăn mòn, chống phai màu ngay cả trong điều kiện thời tiết khắc nghiệt.
  - Khả năng cách âm – cách nhiệt tối ưu: Sử dụng thanh cách nhiệt Polyamide, hệ gioăng EPDM và phụ kiện đồng bộ, giúp tiết kiệm năng lượng và đảm bảo sự yên tĩnh tuyệt đối cho không gian sống.
  - Thiết kế đa dạng – thẩm mỹ sang trọng: Từ cửa mở quay, cửa lùa, cửa sổ trượt đến vách kính lớn, hệ nhôm YKK dễ dàng đáp ứng các phong cách kiến trúc hiện đại và cao cấp.
  - An toàn tối đa: Kết cấu khung và phụ kiện được thiết kế để đảm bảo khả năng chịu gió, chịu va đập và chống trộm cao, phù hợp với các tiêu chuẩn an toàn quốc tế.
- YKK AP – Nâng tầm chất lượng công trình với tinh hoa kỹ thuật Nhật Bản, khẳng định đẳng cấp vượt thời gian



## GIẢI PHÁP ROMADIO

### GIẢI PHÁP SYSTEMS ĐỒNG BỘ, ĐẲNG CẤP, TIÊU CHUẨN CHÂU ÂU



- Cửa nhôm thương hiệu Ý.
- Phụ kiện đồng bộ theo tiêu chuẩn hãng

Một giải pháp Systems đồng bộ theo tiêu chuẩn Châu Âu được nghiên cứu lắp ráp, test trước khi đưa ra thị trường bao gồm: nhôm, phụ kiện, vật tư phụ. Tạo nên một hệ thống hoàn hảo với hiệu suất cách âm, cách nhiệt tối đa, an toàn tuyệt đối cho người sử dụng.

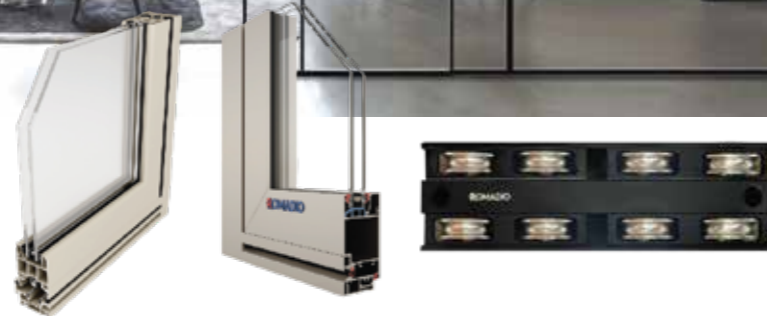

**ROMADIO**  
Italy design since 1981

#### GIẢI PHÁP CỬA SLIM TỐI ƯU DÀNH CHO CÁC CÔNG TRÌNH

Kết hợp với các phụ kiện đồng bộ tiêu chuẩn Châu Âu từ bánh xe trợ lực, giúp cửa vận hành, êm mượt nhất, nhất là những bộ slim cửa có kích thước lớn, có yêu cầu cao về kỹ thuật.

- ▶ Công nghệ xử lý bề mặt độc quyền CPC - Matte Electrodeposition giúp bề mặt láng mịn, khả năng chống ăn mòn, chống muối biển, độ bền màu lên đến 25 năm.
- ▶ Tính thẩm mỹ cao, nhiều kiểu dáng, màu sắc thời thượng.
- ▶ Hệ thống bánh xe đôi ĐỘC QUYỀN cho cửa lùa giúp bộ cửa cứng vững, không lắc đầu cánh. Khối lượng 300kg trẻ em hay phụ nữ đều vận hành nhẹ nhàng và an toàn.
- ▶ Hệ thống cửa đi lùa thế hệ mới giấu toàn bộ ốc - vít lắp đặt, mang lại trải nghiệm clean and clear cho bộ cửa.
- ▶ Cửa đi lùa Panorama với đố cánh nhìn thấy chỉ 19mm (mỏng nhất trên thị trường với slim ngoài trời) đem lại tầm view thoáng nhất với tỷ lệ tiêu chuẩn kính/cửa 99,3%.
- ▶ Các thiết kế tay nắm đến từ Italia, kinh đô của nghệ thuật kiến trúc và thời trang, luôn đi đầu và mang lại cảm giác cao cấp nhất.
- ▶ Thời gian đặt hàng nhanh so với các sản phẩm nhập khẩu đồng bộ tiêu chuẩn Châu Âu.



- ▶ Cửa nhôm sản xuất theo công nghệ Nhật Bản với dây chuyền công nghệ hiện đại nhất bởi các chuyên gia đến từ Nhật Bản với tiêu chuẩn Châu Âu.
- ▶ Xử lý bề mặt với công nghệ Nhật Bản Anodized.
- ▶ Phụ kiện đồng bộ hoặc phối theo yêu cầu của chủ đầu tư.



## CỬA NHÔM NHẬT BẢN MAXPRO.JP

### CÔNG NGHỆ XỬ LÝ BỀ MẶT HÀNG ĐẦU



**MAXPRO.JP**  
JAPAN Aluminium



#### ĐIỂM NỔI TRỘI CỦA MAXPRO

- ▶ Một sản phẩm được ưa chuộng nhất tại Việt Nam năm 2022, 2023 và vẫn đang dẫn đầu xu thế trên thị trường hiện nay.
- ▶ Đa dạng giải pháp từ cửa, mặt dựng, lan can.
- ▶ Sản phẩm được nghiên cứu và phát triển dựa trên đặc điểm môi trường, khí hậu, phong cách hiện đại nên phù hợp với hầu hết kiến trúc các công trình tại Việt Nam.



# GIẢI PHÁP ALUPROF

## SẢN PHẨM XANH, NHẬP KHẨU ĐỒNG BỘ TỪ CHÂU ÂU

### PHỤ KIỆN



Hệ cửa nhôm ALUPROF được nhập khẩu trực tiếp tại Châu Âu, với công nghệ sản xuất tiên tiến hàng đầu, đảm bảo Uy tín – Chất lượng. Được cung cấp bởi Công ty Aluprof SA thuộc tập đoàn Grupa Kęty SA Capita. Với hơn 70 năm hoạt động trong lĩnh vực sản xuất và xuất khẩu hệ nhôm kính. Tự hào là đơn vị đứng đầu tại Châu Âu với 5 cơ sở nhà máy sản xuất với quy mô lớn đạt chuẩn quốc tế.

**ALUPROF**  
ALUMINIUM SYSTEMS

- ▶ Sản xuất theo công nghệ hàng đầu tại Châu Âu với quy trình nghiêm ngặt. Đảm bảo sản phẩm đạt chuẩn các tiêu chuẩn: “ Bền bỉ – An toàn – Thẩm mỹ “.
- ▶ Sử dụng công nghệ phun sơn tĩnh điện theo tiêu chuẩn Qualicoat Châu Âu, sử dụng công nghệ mới nhất tạo lớp bảo vệ bền bỉ bên ngoài. Độ bền màu lên đến 10 năm.
- ▶ Thân cửa được từ hợp kim nhôm đạt tiêu chuẩn 6066 – T6 (Là tiêu chuẩn hàng đầu hiện tại về độ cứng của hệ cửa nhôm) Cứng cáp, khả năng chịu lực và va đập tối ưu.
- ▶ Sử dụng hệ gioăng EPDM ( được sử dụng ở các hệ nhôm cao cấp). Giúp tăng khả năng cách âm, độ kín khít cao chống nước mưa chảy ngược vào nhà.
- ▶ Cấu cách nhiệt được làm từ dải nhựa Polyamide được sản xuất bởi Technoform Group của Đức, có độ bền cơ học rất cao, cứng, chịu lực tốt; dẫn điện, dẫn nhiệt kém; nhiệt độ nóng chảy 220 độ C.



**GIESSE**

Thương hiệu Ý

**SIEGENIA**<sup>®</sup>  
brings spaces to life

Thương hiệu Đức

**Roto**

Thương hiệu Đức

**CMECH**

Thương hiệu Mỹ

### KÍNH

**VIGLACERA**

Việt Nam

**ANGGE**  
HIỆN ĐẠI - CHẮC CHẮN - TIN CẬY

Indonesia

# 5 LÝ DO NÊN CHỌN VIỆT MINH LONG



## 1. Giải pháp phù hợp “Đúng nhu cầu, đúng ngân sách”

Việt Minh Long luôn bắt đầu từ việc lắng nghe và khảo sát kỹ nhu cầu thực tế của từng công trình – từ đó tư vấn giải pháp “đo ni đóng giày” theo đúng mục tiêu sử dụng, thiết kế và chi phí của khách hàng.

► 100% phụ kiện chính hãng – giá trị thật tương xứng với số tiền bỏ ra.



## 2. Tiên phong giải pháp “Không chỉ thi công, mà là đồng hành thiết kế”

Chúng tôi không chỉ sản xuất và lắp đặt, mà tham gia cùng kiến trúc sư, chủ đầu tư từ giai đoạn thiết kế, để biến các bản vẽ phức tạp thành hiện thực: cửa thông tầng, cửa vòm cong, cửa khổ lớn...

► Khách hàng kỹ tính cần sự khác biệt – chúng tôi chính là người hiện thực hóa điều đó.



## 3. Kỹ thuật cao “Chất lượng chuẩn – Quy trình rõ ràng”

Hệ thống sản xuất của VML sử dụng máy CNC châu Âu hiện đại, kết hợp quy trình kiểm soát chất lượng 7 bước nghiêm ngặt.

► Không chỉ đẹp – mà phải bền. Không chỉ đúng kích thước – mà đúng kỹ thuật.



## 4. Sản phẩm xứng tầm “Tỉ mỉ đến từng chi tiết”

Chúng tôi chăm chút từng góc cắt, bản lề, keo, gioăng... như đang hoàn thiện chính căn nhà của mình.

► Mỗi bộ cửa là một phần linh hồn của công trình – không bao giờ thỏa hiệp với sai sót.



## 5. Đội ngũ tận tâm “Con người là cốt lõi”

Tại Việt Minh Long, sự kỹ tính không chỉ đến từ máy móc, mà đến từ con người làm nghề bằng tâm. Đội ngũ kỹ thuật viên, giám sát và lắp đặt đều có tay nghề cao, làm việc có trách nhiệm và giữ trọn chữ tín trong từng công trình.

# QUY TRÌNH CUNG CẤP CỬA VIỆT MINH LONG



## Tư vấn

Tư vấn những giải pháp cửa nhôm phù hợp với kiến trúc, khu vực, tính năng và mong muốn của từng chủ đầu tư. Đảm bảo các tiêu chí: Thẩm mỹ, bền bỉ và phù hợp chi phí.



## Thiết kế

Thiết kế bản vẽ chi tiết của cửa bao gồm kích thước từng khung, cánh, vách, kính, phụ kiện, linh kiện đi kèm,... Đảm bảo các thông số kỹ thuật an toàn của từng bộ của tại công trình..

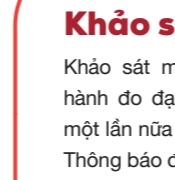

## Khảo sát công trình

Khảo sát mặt bằng công trình và tiến hành đo đạc kích thước của chính xác một lần nữa trước khi tiến hành sản xuất. Thông báo đến bộ phận kỹ thuật, báo giá tiến hành chỉnh sửa cho phù hợp với công trình thực tế.



## Báo giá

Tiến hành bóc tách các vật tư và phụ kiện cửa, đưa ra mức giá phù hợp với hướng mà khách hàng mong muốn. Báo giá rõ ràng đầy đủ các chính sách và chi tiết.



## Sản xuất

Tiến hành lên tiến độ sản xuất theo đúng các thông tin trên bản vẽ kỹ thuật. Giám sát chặt chẽ trong từng giai đoạn sản xuất, đảm bảo chất lượng sản phẩm đầu ra.



## Đóng gói - Vận chuyển

Sử dụng 02 lớp bảo vệ thân nhôm trước khi tiến hành vận chuyển và đưa đến công trình, hạn chế sự va đập và trầy xước... Vận chuyển với tốc độ phù hợp, hạn chế va đập rung chuyển trong quá trình vận chuyển...

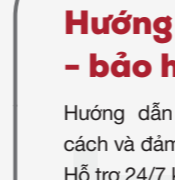

## Hướng dẫn sử dụng - bảo hành

Hướng dẫn cách vận hành của đúng cách và đảm bảo bộ bền tốt khi sử dụng. Hỗ trợ 24/7 khi khách hàng gặp vấn đề về cửa trong quá trình sử dụng.



## Thi công - bàn giao

Tiến hành thi công lắp đặt của theo đúng quy trình và giám sát tiêu chuẩn lắp đặt chặt chẽ, đảm bảo cửa khớp đúng với ô chõ. Đảm bảo các hệ cửa hoàn thiện đảm bảo được tính thẩm mỹ.

LỢI ÍCH KHÁC BIỆT KHI CHỌN

# VIỆT MINH LONG



## Đội ngũ tận tâm

Luôn lấy lợi ích của khách hàng làm kim chỉ nam. Lắng nghe nhu cầu thực tế, tư vấn giải pháp phù hợp, và đồng hành xuyên suốt từ thiết kế – sản xuất – lắp đặt cho đến hậu mãi, đảm bảo khách hàng luôn yên tâm và hài lòng.

## Am hiểu kỹ thuật

Đội ngũ kỹ thuật viên lành nghề, giàu kinh nghiệm thực chiến trong ngành cửa nhôm kính, xử lý linh hoạt mọi yêu cầu thiết kế và lắp đặt đặc thù.

## Đa dạng giải pháp

Không chỉ cung cấp sản phẩm, Việt Minh Long mang đến giải pháp phù hợp cho từng không gian sống – từ cửa đi, cửa sổ, cửa lùa, cửa trượt, cửa cong... đến mặt dựng kính cao cấp.

## Chính sách minh bạch

Từ báo giá, vật tư, phụ kiện đến tiến độ và bảo hành – tất cả được công khai, rõ ràng và nhất quán, giúp khách hàng yên tâm trong mọi giai đoạn.

## Gia công chính xác

Đầu tư hệ thống máy CNC chuẩn châu Âu, đảm bảo độ chính xác cơ khí lên tới 99%, hạn chế sai số, tăng tính thẩm mỹ và độ kín khít cho bộ cửa.

## Kiểm định nghiêm ngặt

Quy trình sản xuất và thi công được giám sát chặt chẽ qua nhiều bước kiểm tra nội bộ, đảm bảo mỗi bộ cửa đều đạt chuẩn trước khi lắp đặt.

## Bảo hành nhanh chóng

Xử lý nhanh trong vòng 24h mọi yêu cầu bảo hành – bảo trì. Không dùn đẩy, không trì hoãn, cam kết luôn đúng hẹn.

## ĐỐI TÁC & KHÁCH HÀNG

Chúng tôi nhận thức được rằng sự phát triển của Việt Minh Long luôn có dấu ấn, sự tin tưởng và hợp tác hiệu quả từ các đơn vị đối tác, đặc biệt là từ các đối tác lâu năm của công ty. Chúng tôi mong muốn, trong thời gian tới, cùng với những chiến lược phát triển mở rộng của Việt Minh Long, luôn có sự đồng hành và hỗ trợ từ các đơn vị đối tác, chủ đầu tư trên cơ sở các bên cùng có lợi, phát triển lớn mạnh, vững chắc.





Window & Door System.

## **CÔNG TY TNHH SX TM XD CK VIỆT MINH LONG**

📍 **Trụ sở:** Tầng 04, Công Viên Phần Mềm Quang Trung, Số 01 Tô Ký, Phường Trung Mỹ Tây, TP.HCM, Việt Nam

🏠 **Nhà máy:** Số 10, Vĩnh Phú 33, Phường Lái Thiêu, Thành Phố Hồ Chí Minh

☎ 0935 66 66 11

🌐 [cuanhomvietminhlong.com](http://cuanhomvietminhlong.com) - [vietminhlong.com](http://vietminhlong.com)

✉ [info@cuavietminhlong.com](mailto:info@cuavietminhlong.com)

🇪🇺 Cửa Nhôm Việt Minh Long - Nhập Khẩu Châu Âu